FEDERAZIONE MOTOCICLISTICA ITALIANA
COMITATO REGIONALE SARDEGNA

REGOLAMENTO PARTICOLARE	Regione SARDEGNA	Provincia CAGLIARI	Codice Moto Club 09721
MANIFESTAZIONE DI ENDURO	Codice Manifestazione SAREN011	Codice Fiscale - Part.IVA Moto Club 92257290921	

REGIONALE

Art.1 - Norma Generale

Per quanto non previsto nel presente regolamento, valgono in quanto applicabili, le norme ed i regolamenti vigenti della FMI (Regolamenti di specialità e R.M.M.).

Art.2 - Organizzazione

Il Moto CLub/Organizzazione **SOLANAS VINTAGE** Città **CAGLIARI**

(cap) **09131** Via **VIALE MARCONI 250 C/O MOTO RACE** Tel **3407760183**

Cellulare _____ email **MCSOLANASVINTAGE@GMAIL.COM**

Presidente Sig./Legale Rappresentante **PIRAS RICCARDO** Tessera FMI n° **22093001**

indice ed organizza per il/i giorno/i **16/10/2022**

una Manifestazione Motociclistica denominata **CAMPIONATO REGIONALE ENDURO**

Art.3 - Località di svolgimento e tracciato/percorso

Il Paddock è previsto in località: Comune **SINNAI** Provincia **CAGLIARI**

Coordinate GPS: **39°10`56"N 9°27`32"E**

La manifestazione si svolge su un percorso dello sviluppo totale di Km **130** suddivisi in N° **4** giri, di Km **32,5** ognuno.

Ad ogni giro sono previsti:

N° **1** C.O. e N° **1** assistenza.

Art.4 - Partecipazione/Piloti Ammessi

LICENZE AMMESSE

FUORISTRADA

FUORISTRADA ELITE

FUORISTRADA ONE EVENT

VELOCITA' ESTENSIONE FUORISTRADA

Art.5 - Classi e Motocicli

CLASSE - CATEGORIA	ANNO DAL - AL	RANKING DAL - AL	CILIDRATA
UNICA - CADETTI	2004 - 2006	100,00 - 699,99	2T CIL. DA 86 A 750 4T CIL. DA 86 A 750
UNICA - ELITE	1947 - 2006	0,00 - 29,99	2T CIL. DA 51 A 1000 4T CIL. DA 51 A 1000
UNICA - JUNIOR	1999 - 2003	100,00 - 699,99	2T CIL. DA 51 A 1000 4T CIL. DA 51 A 1000
2 TEMPI - MAJOR	1974 - 1987	100,00 - 699,99	2T CIL. DA 51 A 1000
4 TEMPI - MAJOR	1974 - 1987	100,00 - 699,99	4T CIL. DA 51 A 1000
UNICA - OSPITI	1947 - 2008	30,00 - 750,00	2T CIL. DA 0 A 1000 4T CIL. DA 0 A 1000
2 TEMPI - SENIOR	1988 - 1998	100,00 - 699,99	2T CIL. DA 51 A 1000
4 TEMPI - SENIOR	1988 - 1998	100,00 - 699,99	4T CIL. DA 51 A 1000
UNICA - TOP CLASS	1947 - 2006	30,00 - 99,99	2T CIL. DA 51 A 1000 4T CIL. DA 51 A 1000
UNICA - TERRITORIALE	1947 - 2006	700,00 - 750,00	2T CIL. DA 51 A 1000 4T CIL. DA 51 A 1000
UNICA - ULTRAVETERAN	1947 - 1966	100,00 - 699,00	2T CIL. DA 51 A 1000 4T CIL. DA 51 A 1000
UNICA - VETERAN	1967 - 1973	100,00 - 699,99	2T CIL. DA 0 A 1000 4T CIL. DA 0 A 1000
UNICA - CODICE	2006 - 2008	30,00 - 750,00	2T CIL. DA 0 A 50

Art.6 - Iscrizioni e Tariffe

Le iscrizioni e le relative tasse devono pervenire al Moto Club Organizzatore attraverso la piattaforma SIGMA entro il giorno:

13/10/2022

IBAN: **IT89P0306967684510769551373**

TASSA	IMPORTO
INDIVIDUALE	50
SQUADRA	10

LE ISCRIZIONI PERVENUTE DOPO LA CHIUSURA, POTRANNO ESSERE ACCETTATE CON UNA MAGGIORAZIONE DI €

20

Art.7 - Operazioni Preliminari

Le O.P. Amministrative e Tecniche vengono effettuate:

CLASSE - CATEG	DATA	DALLE ORE	ALLE ORE
TUTTE LE CLASSI	16/10/2022	07:30	09:00

Art.8 - Programma

Area Traning

L'area Training rispetterà i seguenti orari:

DATA	DALLE ORE	ALLE ORE
16/10/2022	09:00	09:30

Partenza

L'ordine di avvicendamento dei gruppi alla partenza è come da regolamento regionale.

Inizio della partenza ore **10:00**

Prove Speciali

Sul giro sono previste le seguenti Prove Speciali:

N° 1 PROVA DI	LUNGH. MT	DA RIPETERSI (N° VOLTE)
CROSS TEST	3.500	4
ENDURO TEST	4.000	3

I piloti possono effettuare la ricognizione a piedi delle P.S. dalle ore **14:00**
del giorno **15/10/2022**

Art.9 - Premiazioni e Classifiche

- Individuale Assoluta
- Individuale di classe
- A squadre (come indicato dal regolamento regionale)

L'elenco completo dei premi sarà esposto in bacheca

Articolo 10 - Particolarità della gara

Note

DIRETTORE DI GARA

Sig. BURATTI PAOLO **Lic. GDG** D00105

Firma_____

(Obbligatoria in fase di Operazioni Preliminari)

MEDICO DI GARA

Sig. OTTAVIANI GIOVANNI **Tessera FMI** 22093788

Firma_____

(Obbligatoria in fase di Operazioni Preliminari)

SEGRETARIO DI GARA

Sig. MARINI VINCENZO **Tessera FMI** 22093005

ISPETTORE DI PERCORSO **Sig.** STEFANO USAI

IL PRESIDENTE DEL MOTOCLUB

Data 03/10/2022

MC SOLANAS VINTAGE
CAGLIARI
Cod. Fisc. 92267290921

PARTE RISERVATA ALLA FMI

Il presente Regolamento, debitamente compilato, va inviato all'Organo Federale competente, accompagnato dai prescritti oneri federali nel rispetto della tempistica prevista nel RMM	**APPROVAZIONE PRESIDENTE CO.RE.** FEDERAZIONE MOTOCICLISTICA ITALIANA COMITATO REGIONALE DELLA SARDEGNA CAGLIARI Data 05/10/2022

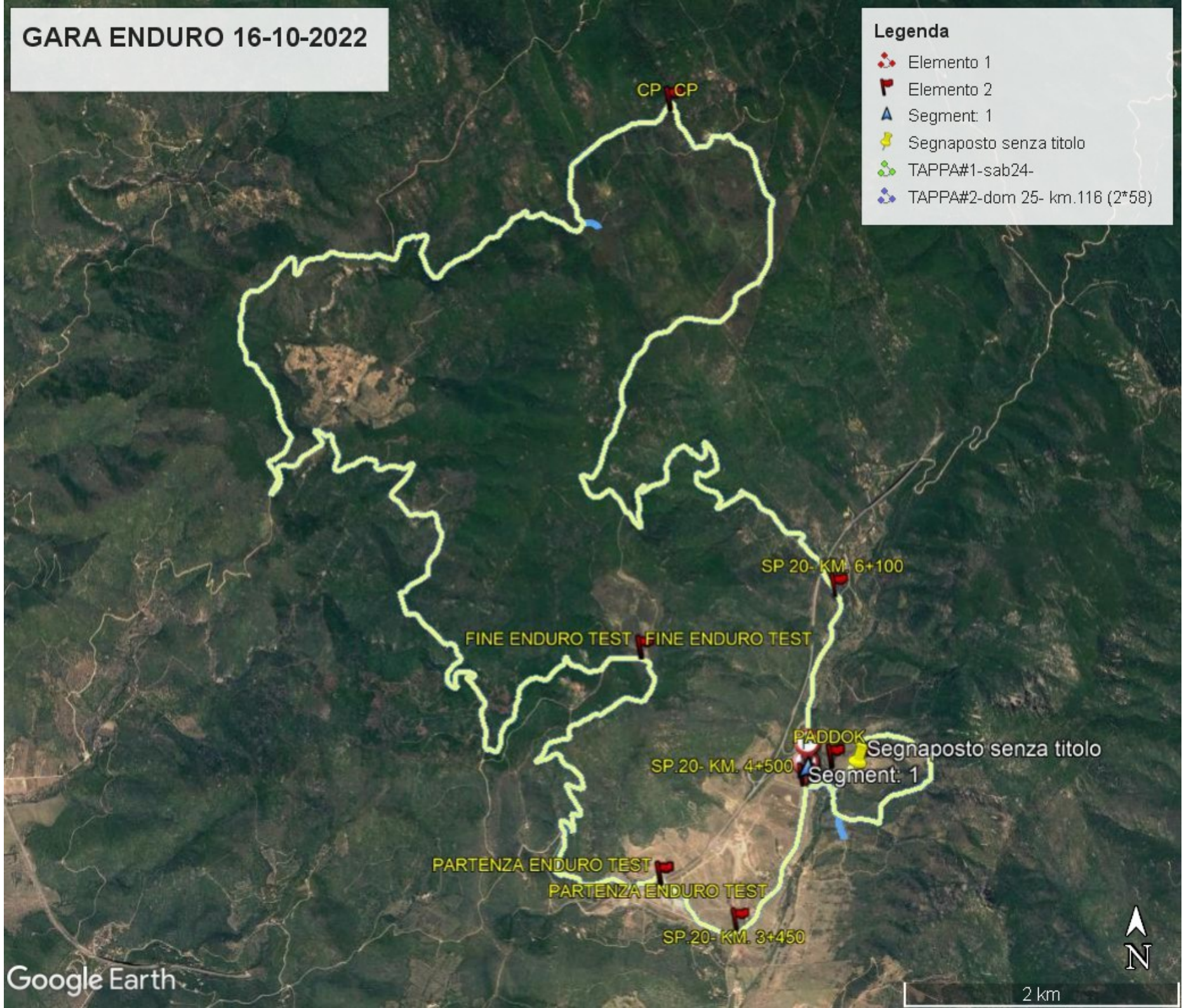
GARA ENDURO 16-10-2022
Legenda
Elemento 1
Elemento 2
Segment: 1
Segnaposto senza titolo
TAPPA#1-sab24-
TAPPA#2-dom 25- km.116 (2*58)
CP
CP
SP 20- KM. 6+100
FINE ENDURO TEST
FINE ENDURO TEST
PADDOK
Segnaposto senza titolo
SP.20- KM. 4+500
Segment: 1
PARTENZA ENDURO TEST
PARTENZA ENDURO TEST
SP.20- KM. 3+450
N
Google Earth
2 km